

Структура знаний/умений учащихся

Округ: Северный

Предмет: География

ОО: ГБОУ Школа № 149

Дата: 04.03.2015

Класс: 10А

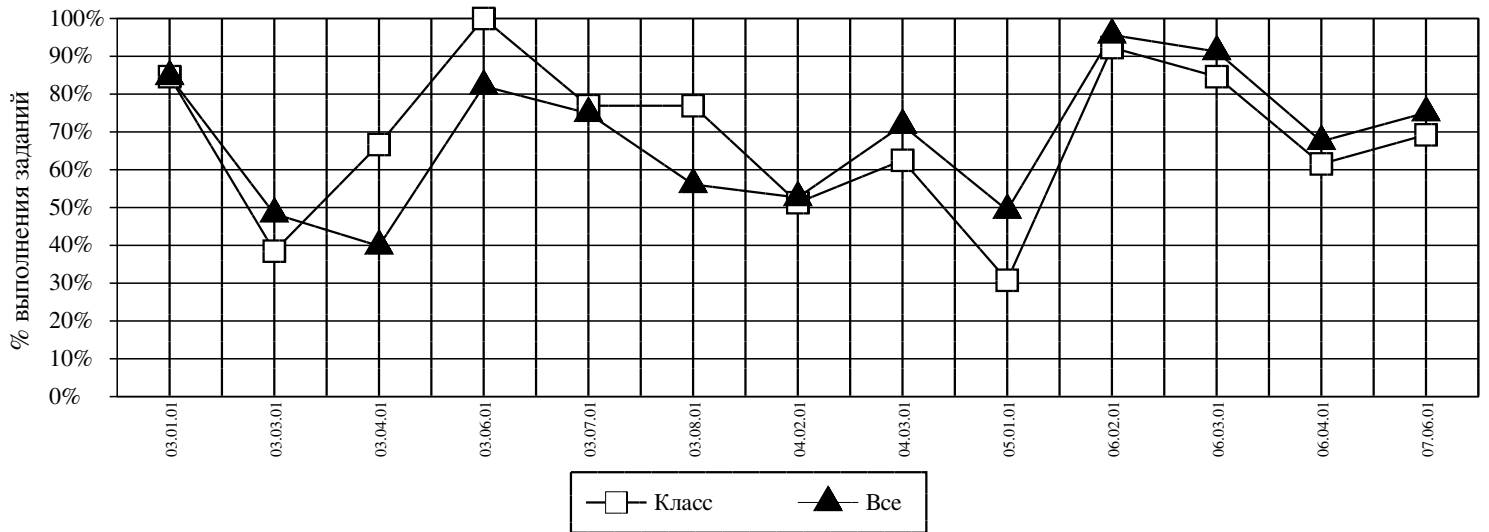

<i>Код</i>	<i>КЭС</i>	<i>Класс (%)</i>	<i>Все (%)</i>
03.01.01	ГЕОГРАФИЧЕСКИЕ ОСОБЕННОСТИ РАЗМЕЩЕНИЯ НАСЕЛЕНИЯ. НЕРАВНОМЕРНОСТЬ РАЗМЕЩЕНИЯ НАСЕЛЕНИЯ ЗЕМНОГО ШАРА: ОСНОВНЫЕ ЧЕРТЫ И ФАКТОРЫ	85	85
03.03.01	ДИНАМИКА ЧИСЛЕННОСТИ НАСЕЛЕНИЯ ЗЕМЛИ. КОНЦЕПЦИЯ ДЕМОГРАФИЧЕСКОГО ПЕРЕХОДА. ГЕОГРАФИЧЕСКИЕ ОСОБЕННОСТИ ВОСПРОИЗВОДСТВА НАСЕЛЕНИЯ МИРА. ПОСТОЯННЫЙ РОСТ НАСЕЛЕНИЯ ЗЕМЛИ, ЕГО ПРИЧИНЫ И ПОСЛЕДСТВИЯ. ДЕМОГРАФИЧЕСКАЯ ПОЛИТИКА	38	48
03.04.01	ПОЛОВОЗРАСТНОЙ СОСТАВ НАСЕЛЕНИЯ	67	40
03.06.01	МИГРАЦИЯ. ОСНОВНЫЕ НАПРАВЛЕНИЯ И ТИПЫ МИГРАЦИЙ В МИРЕ	100	82
03.07.01	УРОВЕНЬ И КАЧЕСТВО ЖИЗНИ НАСЕЛЕНИЯ	77	75
03.08.01	СТРУКТУРА ЗАНЯТОСТИ НАСЕЛЕНИЯ	77	56
04.02.01	ВЕДУЩИЕ СТРАНЫ-ЭКСПОРТЕРЫ ОСНОВНЫХ ВИДОВ ПРОМЫШЛЕННОЙ ПРОДУКЦИИ. ФАКТОРЫ РАЗМЕЩЕНИЯ ПРОИЗВОДСТВА	51	53
04.03.01	ВЕДУЩИЕ СТРАНЫ-ЭКСПОРТЕРЫ ОСНОВНЫХ ВИДОВ СЕЛЬСКОХОЗЯЙСТВЕННОЙ ПРОДУКЦИИ	63	72
05.01.01	ПРИРОДНЫЕ РЕСУРСЫ. ОСНОВНЫЕ ВИДЫ ПРИРОДНЫХ РЕСУРСОВ, ИХ РАЗМЕЩЕНИЕ	31	49
06.02.01	СОВРЕМЕННАЯ ПОЛИТИЧЕСКАЯ КАРТА МИРА	92	96
06.03.01	СТОЛИЦЫ И КРУПНЫЕ ГОРОДА	85	91
06.04.01	ОСОБЕННОСТИ ПРИРОДНО-РЕСУРСНОГО ПОТЕНЦИАЛА, НАСЕЛЕНИЯ, ХОЗЯЙСТВА, КУЛЬТУРЫ КРУПНЫХ СТРАН МИРА	62	68
07.06.01	РОССИЯ В СОВРЕМЕННОМ МИРЕ	69	75

Средний % выполнения диагн. работы: 65% 67%