

**Структура знаний/умений учащихся**

**Округ:** Северный

**Предмет:** РУССКИЙ ЯЗЫК

**ОО:** ГБОУ Школа № 149

**Дата:** 08.04.2015

**Класс:** 7А

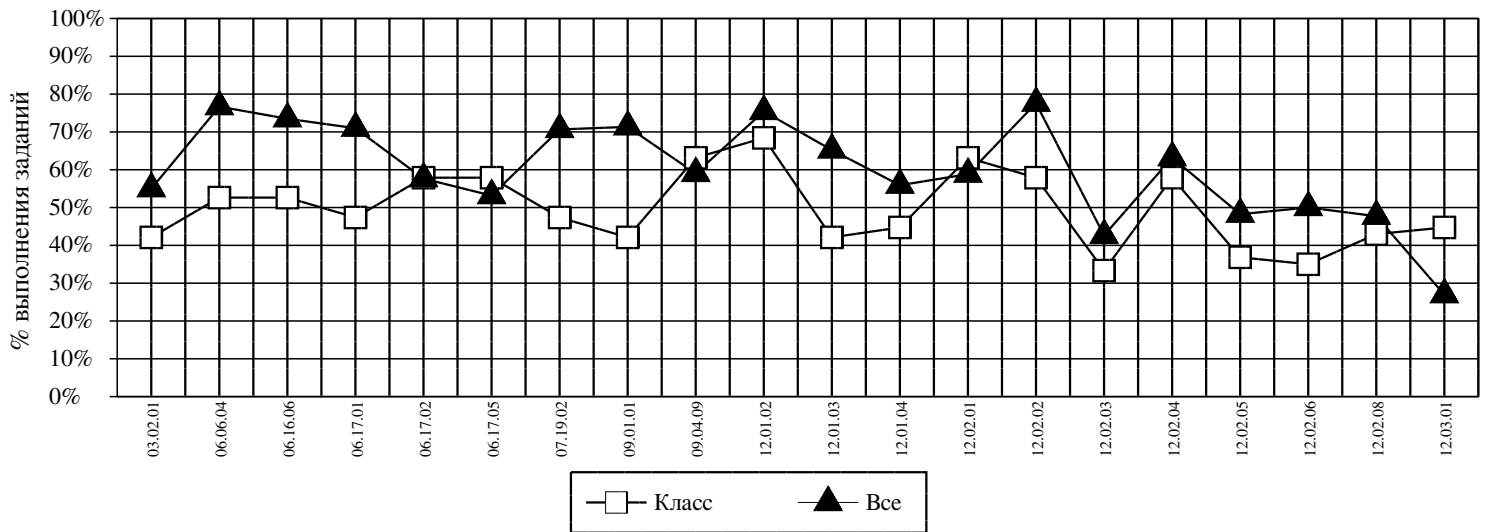

<i>Код</i>	<i>КЭС</i>	<i>Класс (%)</i>	<i>Все (%)</i>
03.02.01	РАЗБОР СЛОВА ПО СОСТАВУ (МОРФЕМНЫЙ АНАЛИЗ)	42	55
06.06.04	ПРАВОПИСАНИЕ СЛОВ С ОРФОГРАММАМИ В ПРИСТАВКАХ И ПОСЛЕ ПРИСТАВОК (ОБОБЩЕНИЕ)	53	77
06.16.06	СЛИТНОЕ, ДЕФИСНОЕ И РАЗДЕЛЬНОЕ НАПИСАНИЕ РАЗЛИЧНЫХ ЧАСТЕЙ РЕЧИ (ОБОБЩЕНИЕ)	53	73
06.17.01	ТИПЫ БЕЗУДАРНЫХ ГЛАСНЫХ КОРНЯ	47	71
06.17.02	ОБЪЯСНЕНИЕ НАПИСАНИЯ СУФФИКСОВ	58	58
06.17.05	КОМПЛЕКСНЫЙ ОРФОГРАФИЧЕСКИЙ АНАЛИЗ	58	53
07.19.02	ОБЪЯСНЕНИЕ ПУНКТУАЦИИ В ПРЕДЛОЖЕНИЯХ С ПРИЧАСТНЫМИ И ДЕЕПРИЧАСТНЫМИ ОБОРОТАМИ	47	71
09.01.01	НОРМАТИВНОЕ УДАРЕНИЕ	42	71
09.04.09	СИНТАКСИЧЕСКИЕ ГРАММАТИЧЕСКИЕ НОРМЫ (ОБОБЩЕНИЕ)	63	59
12.01.02	СМЫСЛОВАЯ СВЯЗЬ МЕЖДУ ПРЕДЛОЖЕНИЯМИ ТЕКСТА	68	75
12.01.03	ОПРЕДЕЛЕНИЕ ТЕМЫ И/ИЛИ ОСНОВНОЙ МЫСЛИ ТЕКСТА	42	65
12.01.04	ХАРАКТЕРИСТИКА ТЕКСТА (ПО СТИЛЮ, ТИПУ РЕЧИ, СПОСОБУ И СРЕДСТВАМ СВЯЗИ, СРЕДСТВАМ РЕЧЕВОЙ ВЫРАЗИТЕЛЬНОСТИ)	45	56
12.02.01	ГРАММАТИЧЕСКИЙ АНАЛИЗ ПРЕДЛОЖЕНИЙ И СЛОВСОЧЕТАНИЙ В ТЕКСТЕ	63	59
12.02.02	МОРФОЛОГИЧЕСКАЯ ХАРАКТЕРИСТИКА СЛОВ ИЗ ТЕКСТА	58	78
12.02.03	ПУНКТУАЦИОННЫЙ АНАЛИЗ ПРЕДЛОЖЕНИЙ ТЕКСТА	33	43
12.02.04	ЛЕКСИЧЕСКАЯ СИНОНИМИЯ / или ГРАММАТИЧЕСКАЯ СИНОНИМИЯ СИНТАКСИЧЕСКИХ КОНСТРУКЦИЙ В ТЕКСТЕ	58	63
12.02.05	СЛОВООБРАЗОВАНИЕ ЯЗЫКОВЫХ ЕДИНИЦ В ТЕКСТЕ	37	48
12.02.06	ОРФОГРАФИЧЕСКИЙ АНАЛИЗ СЛОВ(А) В ТЕКСТЕ	35	50
12.02.08	КОНТРОЛЬНОЕ СПИСЫВАНИЕ ТЕКСТА С ПРОПУЩЕННЫМИ БУКВАМИ И ЗНАКАМИ ПРЕПИНАНИЯ	43	48
12.03.01	СОЗДАНИЕ ТЕКСТОВ РАЗЛИЧНЫХ СТИЛЕЙ И ТИПОВ РЕЧИ	45	27

**Средний % выполнения диагн. работы: 48% 57%**